

COMUNE DI S.CASCIANO V.P.

ISTANZA DI RILASCIO DI PERMESSO DI COSTRUIRE IN SANATORIA

Art. 209, comma 2, lett. a) L.R. 65/2014

Art. 10, comma 1, lett. c) D.P.R. 30/2001

CON RICHIESTA DI ACCERTAMENTO DI COMPATIBILITÀ PAESAGGISTICA



COMMITTENTI

FORMIGLI SILVANO

NATO A S. CASCIANO V.P. IL 20/12/1948

C.F. FRM SVN 48T20 H791A

FROSECCHI IOLANDA

NATA A FIRENZE IL 17/03/1949

C.F. FRS LND 49C57 D612P

ENTRAMBI RESIDENTI IN S.CASCIANO V.P.

VIA SCOPETI N. 16/B - CAP 50026

UBICAZIONE

VIA FILIPPO BRUNELLESCHI N.19 E 19/A
50026 S.CASCIANO V.P. (FI) - CHIESANUOVA
CAT. FAB. FOGLIO 2 P. 235 SUB. 504 - 505

NOVEMBRE 2023

STATO RILEVATO

SCALA 1:100

TECNICO RILEVATORE

Via Giovanni Dupré n°1

50018 Scandicci FIRENZE

C.F. PRI MTT 82C27 D612X

P. Iva 05503690488

tel. +39. 055. 01. 98. 059

cell. +39. 333. 14. 91. 047

fax. +39. 055. 39. 80. 660

✉ pieri.matteo@gmail.com

matteo pieri
geometra

TAV. | 7

STATO RILEVATO

Scala 1:100

VIA VOLTERRANA

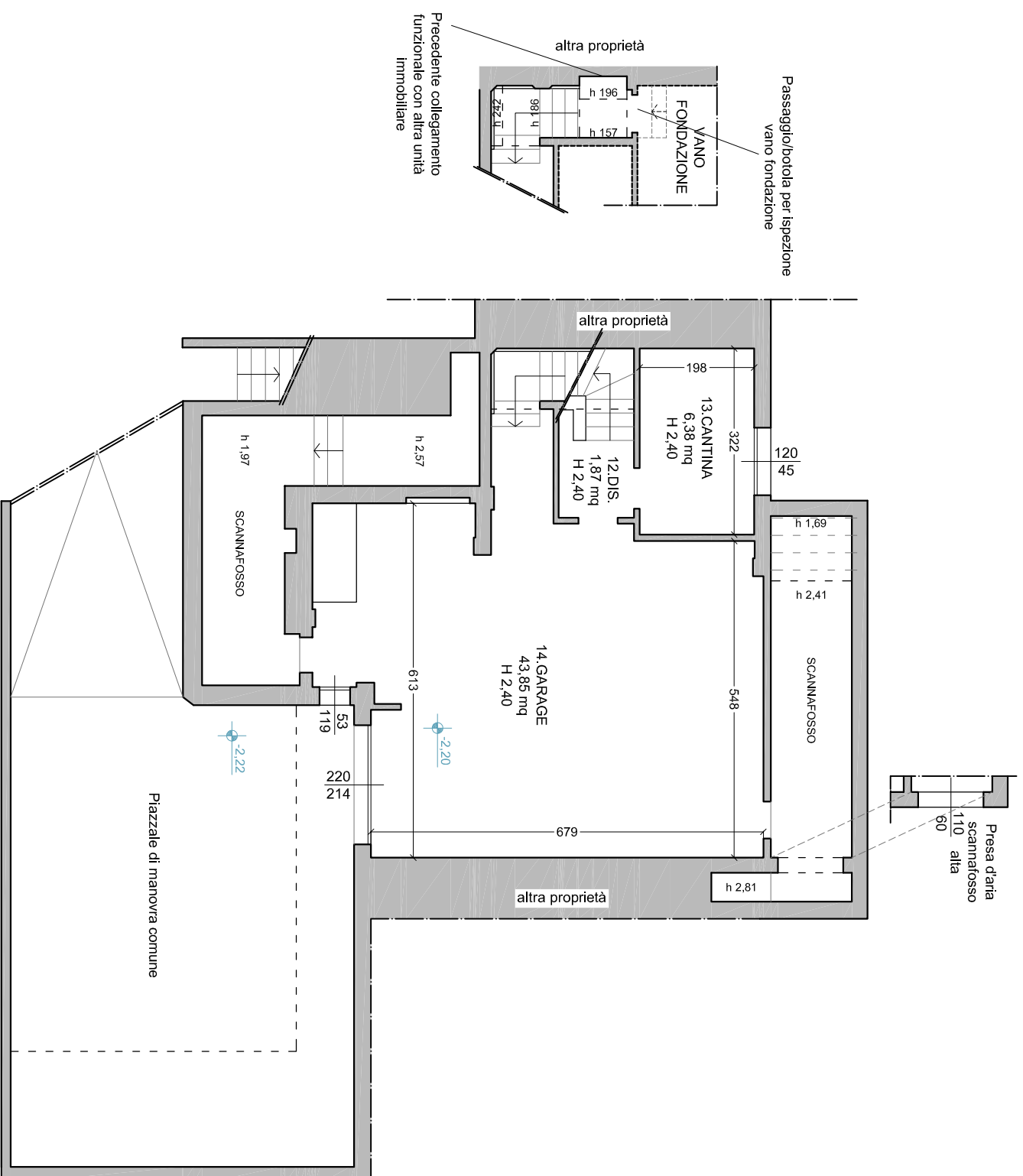

PIANO SEMINTERRATO

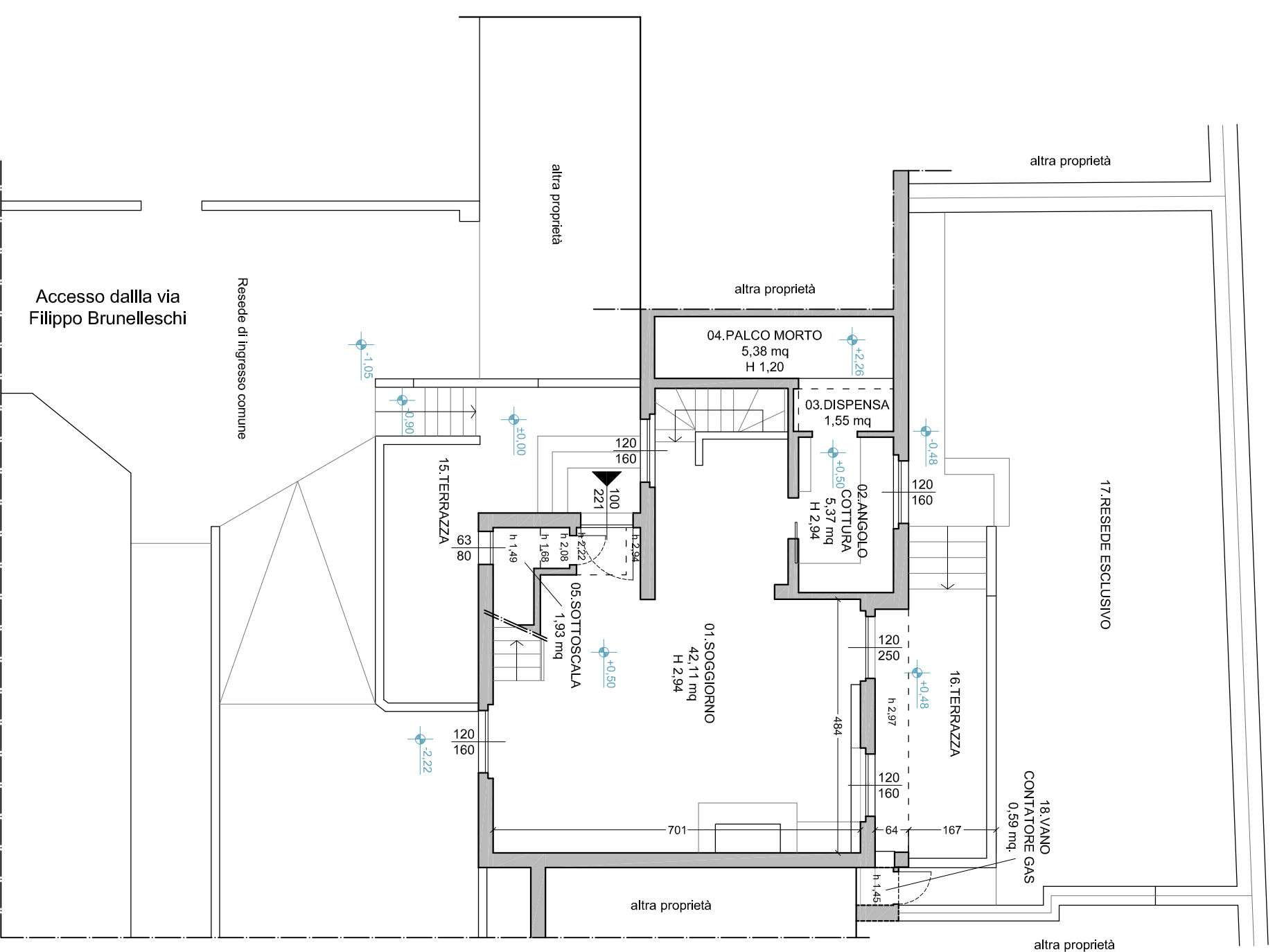

PIANO TERRENO

STATO RILEVATO

scala 1:100

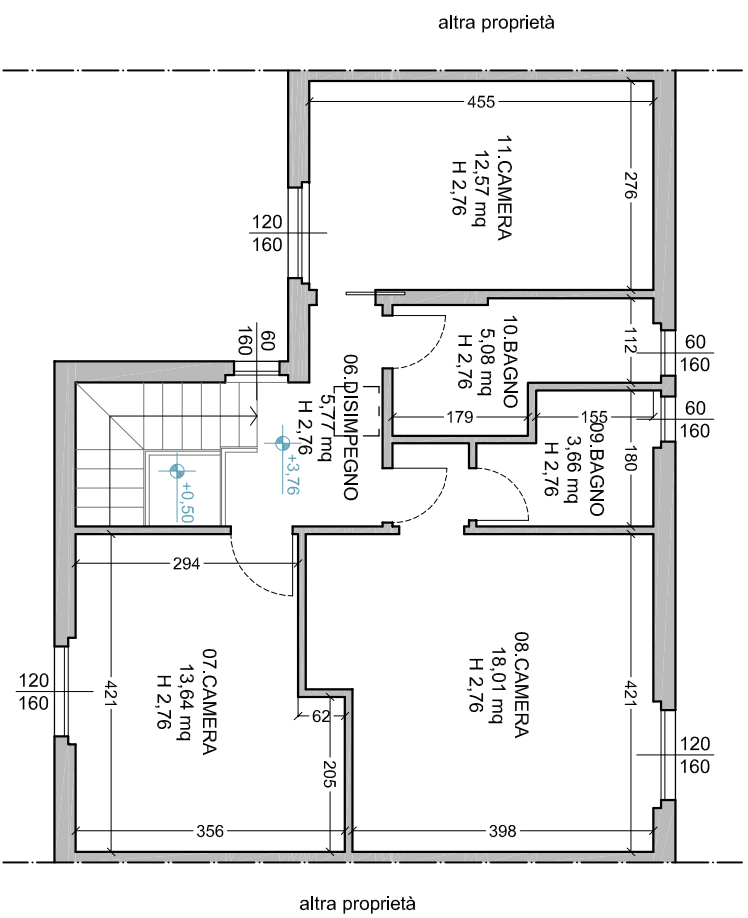

PIANO PRIMO

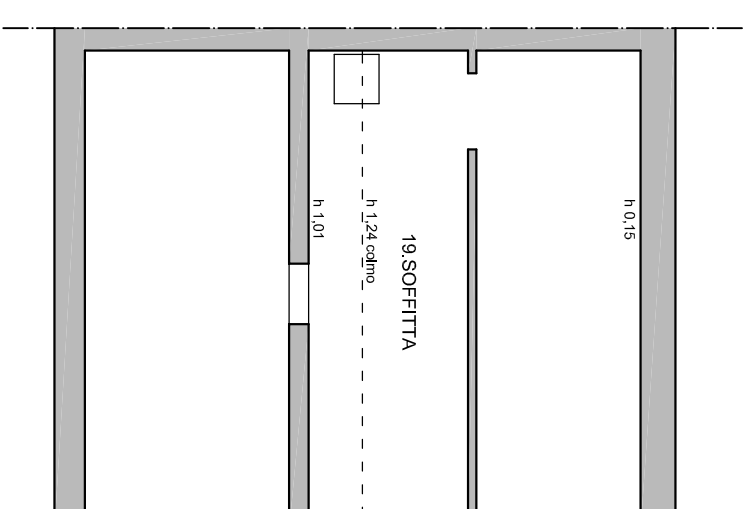

SOFFITTA

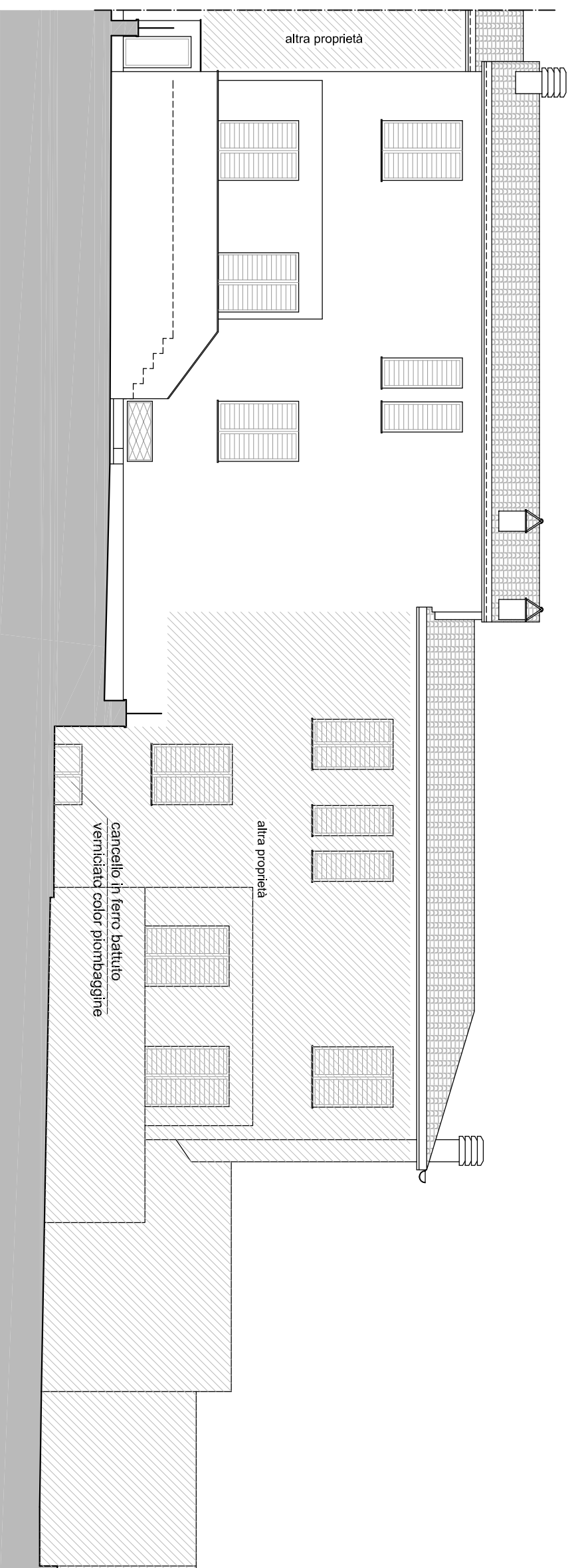

PROSPETTO POSTERIORE - LATO VIA VOLTERRANA